

Bewertungspartner

BWS Sachverständigen Büro GmbH
Am Hetgesborn 22
35510 Butzbach

☎ 06033 7464950

🌐 www.kfz-pruefstelle-butzbach.de

Fahrzeugbewertung

Professional-Check



BWS Sachverständigen Büro GmbH

Die Wertermittlung erfolgte durch einen anerkannten classic-analytics Bewertungspartner auf Grundlage des classic-analytics Zustandsnoten- und Bewertungssystems.

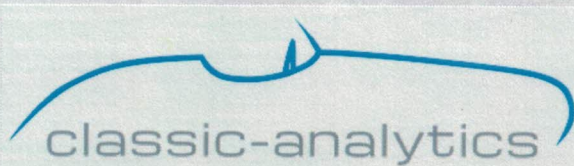
**Bewertungspartner**

BWS Sachverständigen Büro GmbH
Am Hetgesborn 22
35510 Butzbach

☎ 06033 7464950
🌐 www.kfz-pruefstelle-butzbach.de



Professional-Check
Zustandsnote

2**Audi**

Cabriolet 1.8 (B3)

Wiederbeschaffungswert***EUR 16.100**

* Klassiker steigen im Wert! Vermeiden Sie Unterversicherung und aktivieren Sie unseren kostenlosen Update-Service. Wir benachrichtigen Sie automatisch per E-Mail, sobald der Wert Ihres Fahrzeugs um mehr als 10% gestiegen ist. Hier aktivieren: <https://www.classic-analytics.de/de/update-service>

Bewertung

Gutachten-Nr.:	2807230301	Sachbearbeiter:	Dipl. Ing. (FH) Laura Weiland
Bewertungs-Nr.:	CDG-AUDS9067-R2-01	ca-Partner-Nr.:	S3505
Auftragsdatum:	31.07.2023	Erstellungsdatum:	02.08.2023

Fahrzeugdaten

Marke:	Audi	Anzahl Türen:	2
Modell:	Cabriolet 1.8 (B3)	Anzahl Sitzplätze:	4
Baujahr:	2000	Kraftstoffart:	Benzin
Karosserietyp:	Cabriolet	Motorposition:	Front
Hubraum in ccm:	1.781	Motorbauart:	4-Zyl. / Reihe
Leistung in PS/kW:	125 / 92	Motorlage:	Längs
Fahrgestell-Nr.:	WAUZZZ8GZYK004745	Motorkühlung:	Flüssig
Erstzulassung:	08/2000	Getriebart:	Schaltgetriebe
Tachometerstand:	32.234 km	Anzahl Gänge:	5
Amtl. Kennzeichen:	FB RS 693	Antriebsart:	Front
Farbe:	silber	Lenkung:	Links

Hinweis: Dieses Zertifikat dient ohne begleitendes Gutachten ausschließlich der Wertermittlung zur Versicherungseinstufung und nicht als Kalkulationsgrundlage im Schadenfall oder zum Verkauf.

Marktbeobachtung für Audi - Cabriolet 1.8 (B3)

Note 1

EUR 18.200

Note 2

EUR 10.200

Note 3

EUR 5.300

Note 4

EUR 2.000

Note 5

-

Angegeben ist der mittlere Marktwert für ein serienmäßiges Fahrzeug, Sonderausstattungen und Umbauten sind, wenn nicht anders angegeben, nicht berücksichtigt.
classic-analytics bescheinigt höchste Sorgfalt und Objektivität bei der Ermittlung der o.g. Fahrzeugwerte (Stand 07/2023)

classic-analytics

Dieselstraße 25
44805 Bochum

+49 234 8901600
+49 234 89016020
info@classic-analytics.de
www.classic-analytics.de

classic-analytics
Classic Car Analytik GmbH
Dieselstraße 25
44805 Bochum
Tel. 0234 8901600

Bochum
Ort

31.07.2023
Datum

Ziegler
Unterschrift / Stempel

Wertbeeinflussende Faktoren

Radio, Elektr. Fensterheber, Teilleder

Fahrzeugbeschreibung

Sehr gut gepflegtes Fahrzeug aus 2. Hand. km- Stand durch Werkstattrechnungen und HU Berichte nachvollziehbar. Das Fahrzeug befindet sich sowohl optisch als auch technisch in sehr gutem Zustand, welcher der geringen km-Laufleistung entspricht.

Der prüfende classic-analytics Partner

Der ca-Partner bescheinigt die ermittelte Zustandsnote

2 (zwei)

Einschließlich aller wertbeeinflussenden Faktoren ergeben sich somit folgende Werte:

Marktwert EUR 13.200

Wiederbeschaffungswert EUR 16.100

BWS Sachverständigen Büro GmbH
Am Hetgesborn 22
35510 Butzbach

06033 7464950
06033 7464949

BWS SV Büro GmbH
für techn. Gutachten u. Prüfungen
Am Hetgesborn 22
35510 Butzbach
Tel. 06033-7464950 Fax 06033-7464949

Butzbach
Ort

02.08.2023
Datum

Dipl. Ing. (FH) Laura Weiland
Unterschrift / Stempel











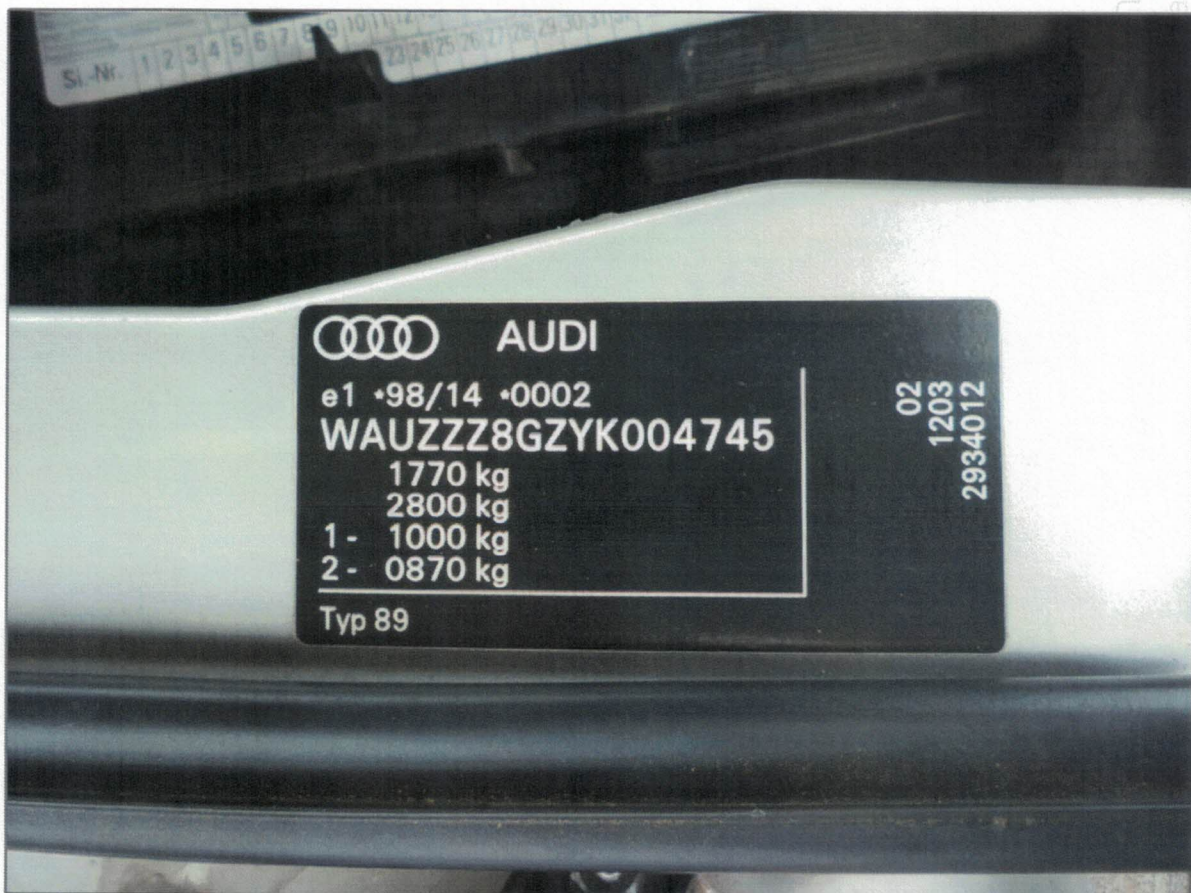
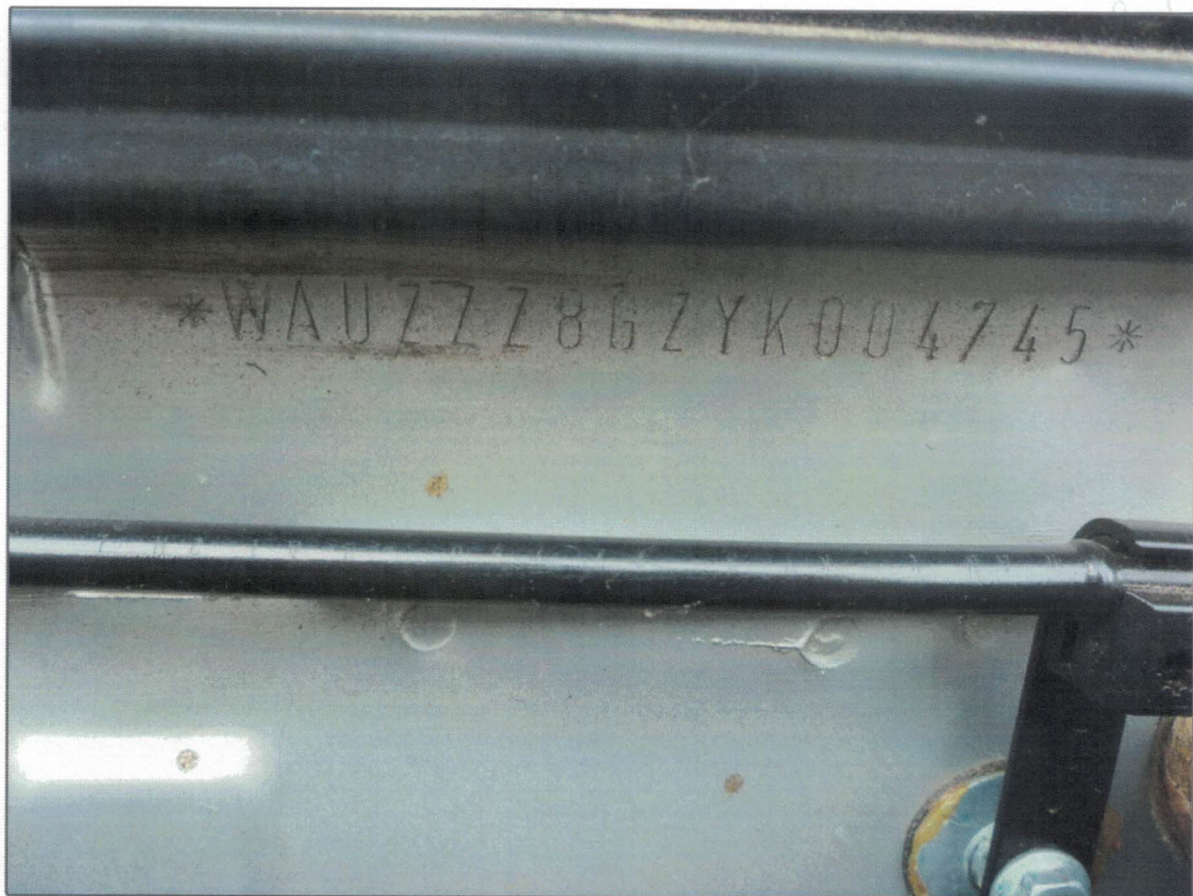

Erläuterungen zum classic-analytics Professional-Check

Der Professional-Check beinhaltet eine Zustandsprüfung nach grober, äußerlicher Inaugenscheinahme des Fahrzeuges ohne detaillierte technische Untersuchung oder Probefahrt, jedoch mit Identitätsprüfung (Fahrgestellnummer).

Aufgrund der visuellen Erscheinung der verschiedenen Baugruppen (Karosserie, Lack, Innenraum etc.) und dem Klangbild des Motors wird hierbei eine Gesamt-Zustandsnote ermittelt. Bei offensichtlichen Abweichungen vom Originalzustand wird der Professional-Check um einen Anhang ergänzt, in dem zur Wertbeeinflussung Stellung genommen wird. Bei allen von classic-analytics angegebenen Werten handelt es sich um Mittelwerte (Durchschnitt), die in Einzelfällen um bis zu 10 Prozent über- oder unterschritten werden können.

Der Professional-Check ist als kostengünstige Möglichkeit der Zustands- und Wertermittlung für Versicherungszwecke konzipiert und verfügt daher über einen reduzierten Prüfungsumfang. Restrisiken verbleiben bei korrekter Vorgehensweise lediglich in den Bereichen der sogenannten versteckten Mängel wie verzogenen Bodengruppen oder erheblichen Defekten an Motor und Getriebe.

Dennoch dient der Professional-Check nur zur Ermittlung der Zustandsnote und des sich hieraus ergebenden Marktwertes im Rahmen der Versicherungseinstufung. Er ist nicht als Bewertungsgrundlage für den An- oder Verkauf geeignet.

Der Auftraggeber wurde vor Auftragserteilung über Zweck und Umfang dieser Bewertungsform informiert.

Da der Markt für Liebhaberfahrzeuge Preisschwankungen unterliegt, empfehlen wir, in regelmäßigen Abständen, insbesondere bei einer Veränderung des Fahrzeugzustandes durch Restaurations- oder Instandsetzungsarbeiten, die Wertermittlung zu aktualisieren. Sind seit Erstellung der Bewertung mehr als 6 Monate vergangen, kann deren Gültigkeit nicht garantiert werden.

Update-Service (kostenlos)

Als classic-analytics Professional-Check Kunde haben Sie die Möglichkeit, sich von der classic-analytics Zentrale automatisch benachrichtigen zu lassen, sobald der Wert Ihres Fahrzeugs gestiegen und Ihre Bewertung damit nicht mehr aktuell ist (Unterversicherung).

Nach Aktivierung unseres Update-Services (www.classic-analytics.de/update-service) erhalten Sie eine E-Mail, sobald der Wert Ihres Modells um mehr als 10 Prozent oder mehr als EUR 2.500 gestiegen und damit eine Anpassung des Versicherungswertes empfehlenswert ist.

classic-analytics Zustandsnoten

Zustandsnote 1

Makelloses Fahrzeug, an dem sich auch bei genauester Prüfung keinerlei (!) Mängel an Optik oder Technik finden. Ein Fahrzeug, dessen Restauration in allen Punkten den absoluten Höchststand des heute handwerklich Machbaren darstellt und daher einen enormen finanziellen Aufwand erfordert. Extrem selten.

Zustandsnote 2

Sehr gutes, mängelfreies Fahrzeug im original erhaltenen oder aufwändig restauriertem Zustand ohne Fehlteile und mit allenfalls leichten Gebrauchsspuren.

Zustandsnote 3

Gebrauchtes Fahrzeug im ordentlichen Zustand, das normale Spuren der Jahre oder einzelne, kleinere Mängel zeigt. Uneingeschränkt fahrbereit, ohne Durchrostungen und ohne sofort notwendige Instandsetzungsarbeiten.

Zustandsnote 4

Verbrauchtes Fahrzeug mit deutlich erkennbaren Mängeln, das nur eingeschränkt fahrbereit ist oder an dem sofortige, einfach durchzuführende Arbeiten notwendig sind. Kann leichte bis mittlere Durchrostungen oder Fehlteile aufweisen.

Zustandsnote 5

Restaurierungsobjekt im nicht fahrbereiten oder (teil)zerlegtem Zustand mit zahlreichen Fehlteilen, das nur mit größeren Investitionen wieder aufgebaut werden kann.

Hinweis zum Thema Patina:

Unrestaurierte Fahrzeuge mit einer überdurchschnittlich niedrigen Laufleistung in nur leicht patiniertem Originalzustand entziehen sich dem üblichen Bewertungsschema. Ihr Wert kann daher den sich durch die reine Zustandsnote ergebenden Wert deutlich übersteigen.

Wertdefinitionen

Marktwert

Oldtimer und Liebhaberfahrzeuge werden üblicherweise nach ihrem Marktwert versichert. Der Marktwert beschreibt den aktuellen Wert des Fahrzeugs am Spezialmarkt für Liebhaberfahrzeuge, d.h. bei einem An- oder Verkauf würde zum gegenwärtigen Zeitpunkt für dieses Fahrzeug der als Marktwert ermittelte Betrag bezahlt bzw. erzielt. Es handelt sich dabei um einen Durchschnittspreis am Privatmarkt, der weder Mehrwertsteuer noch Händlergewinnspanne enthält. Lediglich bei seltener gehandelten Fahrzeugen und bei Modellen, die überwiegend über den gewerblichen Handel vertrieben werden, fließen auch Ergebnisse aus Händlerverkäufen sowie internationale Auktionsergebnisse als Nettobetrag mit ein. Der Marktwert bildet die Grundlage für die Versicherungseinstufung und für die Prämienberechnung im Kasko-Bereich. Er gilt als Taxe (festgesetzter, vereinbarter Preis) im Sinne des § 76 VVG (Versicherungsvertragsgesetz).

Achtung:

Für die regelmäßige Anpassung des Versicherungswertes ist der Versicherungsnehmer selbst verantwortlich! Im Schadenfall wird andernfalls nur der bei Versicherungsabschluss ursprünglich vereinbarte Marktwert ersetzt, auch wenn dieser durch die bei Oldtimern übliche Wertsteigerung nicht mehr aktuell und deutlich zu niedrig ist (Gefahr der Unterversicherung). Die Fahrzeugbewertung sollte daher über unseren kostenlosen Update-Service (s. vorherige Seite) regelmäßig aktualisiert werden.

Wiederbeschaffungswert

Der Wiederbeschaffungswert beziffert die Summe, die der Geschädigte im Falle eines Unfalls aufwenden muss, um ein gleichartiges und gleichwertiges Ersatzfahrzeug kurzfristig zu beschaffen (Grundsatz der Naturalrestitution, vgl. §249 BGB). Abgestellt wird dabei auf den Wert zum Zeitpunkt des Unfalls. Berücksichtigung findet hierbei – im Gegensatz zum Marktwert – vor allem der gewerbliche Handel, der Wiederbeschaffungswert enthält somit stets (anteilige) Mehrwertsteuer und die in der jeweiligen Preisklasse übliche Händlergewinnspanne – Restaurationskosten oder sonstige bisherige Aufwendungen finden hingegen keine Berücksichtigung. Der Wiederbeschaffungswert ist insbesondere die Grundlage für die Abwicklung eines Haftpflichtschadens.

Wiederherstellungswert

Der Wiederherstellungswert bezeichnet die Summe, die sich aus der Anschaffung sowie der späteren Restaurierung eines Fahrzeugs ergeben hat - unabhängig davon, ob sich dieser Preis bei einem Verkauf tatsächlich am Markt erzielen lässt. Es handelt sich somit um einen rein rechnerisch ermittelten Wert, der sich aus der Addition der sicht- oder belegbaren Investitionen ergibt. Die Differenz zum Marktwert kann daher erheblich sein. Der Wiederherstellungswert hat vor allem in den Fällen Bedeutung, in denen ein Fahrzeug überdurchschnittlich langwierig, aufwendig und damit kostenintensiv restauriert wurde.